

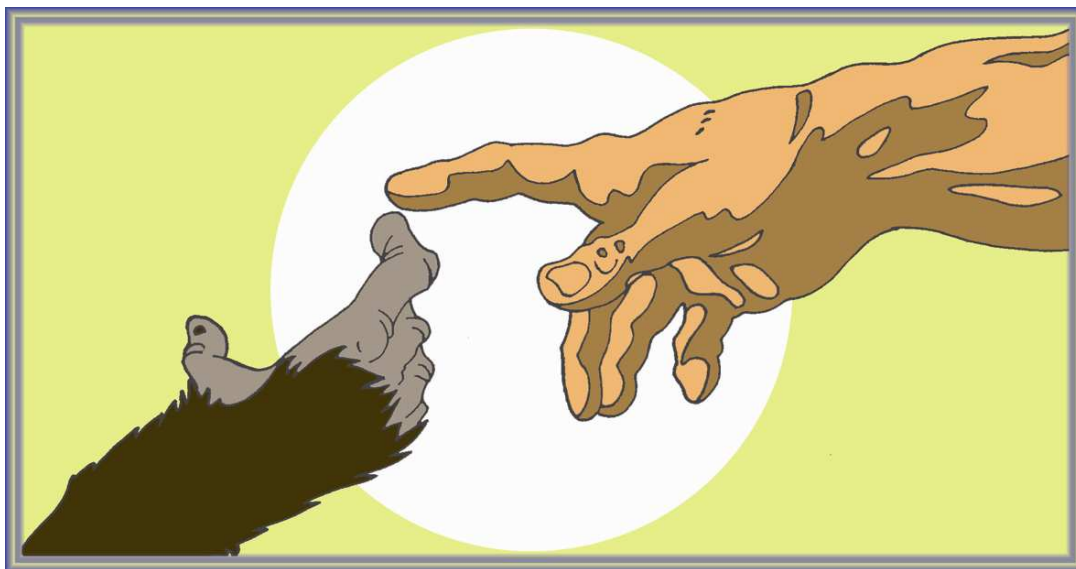

Università di Pisa
Facoltà di Medicina Veterinaria
Dipartimento di Scienze Fisiologiche



MASTER UNIVERSITARIO BIOETICA ANIMALE



INSEGNAMENTI

Etica e metaetica, Argomentazione razionale in etica, Fisiologia e neurofisiologia, Etologia e benessere animale, Teorie normative della bioetica animale, Legislazione veterinaria, Storia dei diritti animali, Metodologia della ricerca scientifica, Statistica applicata alla ricerca biomedica, Bioetica animale e bioetica ambientale, Etica ed alimentazione, Il consenso informato, Problematiche relative all'allevamento animale, Animali transgenici.

DOCENTI

Sergio Bartolommei, Paolo Baragli, Luisella Battaglia, Giulia Biagi, Silvana Borgognini, Daniela Casula, Paolo Cavicchio, Carlo Ciceroni, Alessandra Coli, Gianluca Felicetti, Angelo Gazzano, Grazia Guidi, Franco Manti, Chiara Mariti, Maria Cristina Osella, Massimo Pasqualetti, Silvano Presciuttini, Tiziano Raffaelli, Pasqualino Santori, Claudio Sighieri, Giorgio Vallortigara.

I posti disponibili sono 30 per i partecipanti a pieno titolo e 15 per uditori. Il bando e la domanda di ammissione sono scaricabili dai siti: <http://www.etovet.it> <http://www.vet.unipi.it>.

Il contributo di iscrizione al Master è fissato in € 2.500 per i partecipanti e in € 1.700 per gli uditori (non laureati). Ulteriori informazioni possono essere richieste a:

Dr. Angelo Gazzano (050/22 16 843; 335 804 53 97; agazzano@vet.unipi.it; info@etovet.it).

MASTER Universitario di 2° livello
Bioetica animale

Orario lezioni

Venerdì: 14,00 - 19,00 (5 ore)

Sabato: 9,00 -13,00; 14,00 - 19,00 (9 ore)

Domenica: 9,00- 13,00; 14,00 – 16,00 (6 ore)

Le lezioni si svolgono presso la Facoltà di Medicina Veterinaria di Pisa - Viale delle Piagge 2
Informazioni: Angelo Gazzano e-mail agazzano@vet.unipi.it TEL 050 – 2216843

I docenti riportati in rosso devono ancora dare conferma o essere contattati

	Data	Modulo	Docente
1.	29 gennaio 2010	Etica e metaetica	Sergio Bartolommei
	30 gennaio 2010	Argomentazione razionale in etica	
	31 gennaio 2010	La bioetica come etica applicata: le origini	
2.	19 febbraio 2010	La bioetica come etica applicata: gli sviluppi	Sergio Bartolommei
	20 febbraio 2010	Le implicazioni morali del darwinismo	Angelo Gazzano
	21 febbraio 2010	Etologia degli animali d'affezione	
3.	5 marzo 2010	Etologia degli animali d'affezione	Angelo Gazzano
	6 marzo 2010		Chiara Mariti
	7 marzo 2010	Etologia degli animali da laboratorio	Angelo Gazzano
4.	9 aprile 2010	Etologia degli animali da reddito	Angelo Gazzano
	10 aprile 2010		Paolo Baragli
	11 aprile 2010		
5.	7 maggio 2010	Neuroanatomia	Alessandra Coli
	8 maggio 2010	Neurofisiologia	Claudio Sighieri
	9 maggio 2010	La fisiologia dello stress	Angelo Gazzano
6.	28 maggio 2010	Etologia cognitiva	Giorgio Vallortigara
	29 maggio 2010	L'apprendimento	Sergio Bartolommei
	30 maggio 2010	Teorie normative della bioetica animale	
7.	18 giugno 2010	Teorie normative della bioetica animale	Barbara De Mori
	19 giugno 2010	L'evoluzione della legislazione europea sulla tutela degli animali (9,00-13,00)	Gianluca Felicetti
		Evoluzione in Italia della legislazione sulla tutela degli animali. Ipotesi per uno <i>status</i> giuridico per gli animali: Inquadramento giuridico dei diritti animali - Quali diritti per gli animali - Il diritto alla vita - Il diritto alla non sofferenza e a una morte dignitosa - Il diritto alla libertà - Il diritto all'affetto -I "diritti animali" nel Diritto positivo - Il Codice Penale e leggi collegate	Giulia Biagi Daniela Dilaghi
	20 giugno 2010	Il Regolamento di Polizia Veterinaria - La Legge Quadro n. 281/91 - L'Ordinanza 18 dicembre 2008 - Animali ed attività umane - Benessere animale generalità	Giulia Biagi Daniela Dilaghi

8.	8 ottobre 2010	Normativa in materia di sperimentazione animale (D.Lgs 116/92) (2 h)	Antonella Pochini
		Norme per la protezione degli animali in produzione Norme per la protezione degli animali negli allevamenti Norme per la protezione dei vitelli	Sandra Nannipieri
	9 ottobre 2010	Norme per la protezione di suini e galline ovaiole Norme per la protezione degli animali durante il trasporto	Sandra Nannipieri
	10 ottobre 2010	Norme per la protezione degli animali alla macellazione. Le macellazioni rituali e l'etica. Animali ed attività terapeutico-assistenziali	Pasqualino Santori
9.	12 novembre 2010	Normativa riguardante: Animali e divertimento umano - Attività venatoria - Circhi, zoo e spettacoli viaggianti - Corride, pali e feste folkloristiche - Corse clandestine di cavalli - Combattimenti tra cani	Giulia Biagi Daniela Dilaghi
	13 novembre 2010	Normativa riguardante: Animali da compagnia (Leggi Regionali, Regolamenti Comunali, Ordinanze Ministeriali)	Giulia Biagi Daniela Dilaghi Sandra Nannipieri
	14 novembre 2010	Normativa riguardante la gestione del canile	Carlo Ciceroni
10.	3 dicembre 2010	Le problematiche della gestione dei canili	Cristina Salvucci
	4 dicembre 2010	Normativa riguardante il maltrattamento animale	Carla Campanaro
	5 dicembre 2010	Normativa e problematiche riguardanti la gestione delle colonie feline	Cristina Volpini
11.	17 dicembre 2010	Diritto civile: problematiche relative alla vendita di animali	Maria Grazia Poli
	18 dicembre 2010	La normativa riguardante il farmaco veterinario (2h)	Giulia Biagi
		Ruolo, competenze, responsabilità civile e penale del medico veterinario libero professionista e pubblico	Marzio Panichi
19 dicembre 2010	Ruolo, competenze, responsabilità civile e penale del medico veterinario libero professionista e pubblico	Marzio Panichi	
12.	14 gennaio 2011	I filosofi e gli animali nella tradizione occidentale	Tiziano Raffaelli
	15 gennaio 2011	Storia dei diritti animali	Daniela Casula
	16 gennaio 2011	Gli animali nell'immaginario artistico	Stefano Perfetti
13.	4 febbraio 2011	L'evoluzione storica della veterinaria e della figura del medico veterinario	Alba Veggetti
	5 febbraio 2011	La consulenza veterinaria	Grazia Guidi
	6 febbraio 2011	Metodologia della ricerca scientifica e i protocolli di sperimentazione animale	Pierluigi Barrotta
14.	18 febbraio 2011	Statistica applicata alla ricerca biomedica	Silvano Presciuttini
	19 febbraio 2011		
	20 febbraio 2011		
15.	25 marzo 2011	Bioetica animale e bioetica ambientale	Luisella Battaglia
	26 marzo 2011	Etica e alimentazione	Luisella Battaglia
	27 marzo 2011	Deontologia, deontologia veterinaria ed etica	Franco Manti
16.	15 aprile 2011	Il miglioramento genetico	Silvano Presciuttini
	16 aprile 2011	Utilità della sperimentazione animale (9-13)	
		Problemi relativi al benessere animale nella sperimentazione scientifica (14-19)	Michela Kuan
17 aprile 2011	Gli animali transgenici	Massimo Pasqualetti	

17	13 maggio 2011	Bioetica animale ed antropologia culturale	Daniela Casula
	14 maggio 2011		
	15 maggio 2011	Bioetica animale ed etica ambientale	Sergio Bartolommei
18	27 maggio 2011	Allevamento animale, acquacoltura e problematiche etiche	Enrico Moriconi
	28 maggio 2011		
	29 maggio 2011	Metodiche alternative alla sperimentazione animale	Massimo Tettamanti
19	10 giugno 2011	Il consenso informato	Pasqualino Santori
	11 giugno 2011	Eutanasia animale	
	12 giugno 2011	Il cane aggressivo come problema etico	
20	1 luglio 2011	Il benessere degli animali nei giardini zoologici	Paolo Cavicchio
	2 luglio 2011	La caccia	
	3 luglio 2011	Il benessere dei primati	Silvana Borgognini



Delibera n. 26 del 20-07-2009

**IL DIRETTORE
DEL DIPARTIMENTO DI SCIENZE FISILOGICHE**

VISTO: lo Statuto dell'Università di Pisa, emanato con D.R. 1196/94 e successive modifiche;

VISTO: il D.P.R. 162/82, ed in particolare gli artt. 1, lett. C), 16 e 17, concernenti i Corsi di Perfezionamento;

VISTA: la L. 341/90;

VISTO: il D.M. n°509/1999 ed in particolare gli artt. 3 comma 8 e 7 comma 4

VISTA: la delibera n 247 del 16.10.2001 con la quale il Consiglio di Amministrazione ha stabilito i criteri e gli importi della contribuzione per l'iscrizione ai Corsi di perfezionamento e Master;

VISTO: il Regolamento per l'attivazione e la gestione dei Corsi di Perfezionamento e dei Master Universitari, emanato con D.R. n°01-1310 del 02.11.01;

VISTA: la delibera n. 11 del 30 maggio 2009 del Consiglio del Dipartimento di Scienze Fisiologiche;

VISTA: la delibera n.118 del 4 giugno 2009 assunta dal Consiglio di Facoltà di Medicina Veterinaria;

CONSIDERATA: la necessità di procedere all'emanazione del bando di concorso per l'ammissione al Master di II livello attivato per l'a.a. 2009/10 presso il Dipartimento di Scienze Fisiologiche dell'Università di Pisa.

DELIBERA

ART. 1 – Bando di concorso

Per l'a.a. 2009/2010 è emanato il bando di concorso per l'ammissione al Master di 2° livello in "Bioetica Animale". Il corso ha per oggetto lo sviluppo di capacità di valutazione etica di problematiche riguardanti il coinvolgimento degli animali nelle attività umane.

I posti disponibili sono **30**. Il numero minimo di domande, pervenute entro i termini di scadenza, previsto per l'attivazione del Master è fissato in numero di **20**. Sono ammessi a frequentare il master anche 15 uditori.

ART. 2 – Requisiti di ammissione

La tipologia del Master è rivolta prevalentemente a laureati in Medicina Veterinaria, Scienze Biologiche, Medicina e Chirurgia, in lauree a carattere umanistico e giuridico.

È concessa la contemporanea iscrizione a qualsiasi altro corso di studio o master a condizione che non sia a frequenza obbligatoria (Delibera n°413 del 28/10/2003 del Senato Accademico).

ART. 3 – Domanda di ammissione

Le domande di ammissione indirizzate al Direttore del Dipartimento di Scienze Fisiologiche e compilate su apposito modulo da ritirarsi presso la segreteria del Dipartimento o scaricabile dai siti internet (<http://www.vet.unipi.it> o www.etovet.it) devono



Sede amm.va: viale delle Piagge, 2 56124 Pisa (Italy) - Tel. +39-050-2216873 - Fax +39-050-2216874
Sede fisiologia umana: Via S. Zeno 31, 56127 Pisa (Italy) - Tel. +39-050-2213500 - Fax +39-050-2213527
Sede fisiologia vet.: viale delle Piagge, 2 56124 Pisa (Italy) - Tel. +39-050-2216850 - Fax +39-050-2216851

essere presentate improrogabilmente **entro e non oltre il giorno 1° dicembre 2009**, inoltrate via fax (050/2216851) o via e-mail (m.bacci@vet.unipi.it).

Saranno considerate utilmente prodotte anche le domande inviate a mezzo raccomandata postale purché pervenute non oltre la data suindicata. Pertanto non farà fede la data del timbro postale accettante.

ART. 4 – Prove di concorso

Qualora il numero delle domande di ammissione sia superiore ai posti disponibili, sarà eseguita una selezione sulla base dei titoli dichiarati nella domanda e del curriculum ad essa allegato.

ART. 5 – Iscrizione

Gli ammessi devono produrre, entro il termine perentorio di 10 giorni dalla data di ricezione della relativa comunicazione di ammissione al Master (via e-mail), pena la decadenza, i seguenti documenti:

- a) n. 1 foto formato – tessera
- b) fotocopia di un documento di riconoscimento
- c) attestazione del pagamento degli importi previsti per la prima rata di iscrizione, da effettuarsi esclusivamente tramite bonifico bancario a favore del dipartimento di Scienze Fisiologiche **IBAN IT13U620014011000000030730** con la seguente causale “COGNOME-NOME + BA 2009/10”. Il contributo di iscrizione al Master è fissato in **€ 2.500,00** per i partecipanti a pieno titolo e di **€ 1.700,00** per gli uditori.

Per coloro che hanno già frequentato i master organizzati dal Dipartimento di Anatomia, Biochimica e Fisiologia Veterinaria ed ottenuto il relativo diploma di master, il contributo di iscrizione è fissato in **€2.300,00**.

La prima rata è fissata in **€ 1.300,00**, la seconda rata a saldo dovrà essere versata entro il 30-10-2010.

Nel caso di ritardo di pagamento della II/a rata è applicata un'indennità di mora di:

- a) € 50,00 I° mese di ritardo
- b) € 100,00 II° mese di ritardo
- c) € 150,00 oltre II° mese di ritardo

Ai sensi del regolamento per l'attivazione e la gestione dei Corsi di Perfezionamento e dei Master Universitari dell'Università di Pisa, la frequenza del corso è obbligatoria e deve essere attestata dai docenti. A coloro che abbiano adempiuto gli obblighi previsti, previa istanza, è rilasciato dal Rettore il titolo di Master Universitario in “Bioetica animale”. Gli obblighi previsti per il conseguimento del titolo di Master sono:

1. Frequenza di almeno il 70% del totale delle lezioni;
2. Superamento delle prove *in itinere* di verifica dell'apprendimento;
3. Frequenza per 2 settimane del Laboratorio di Etologia Applicata del Dipartimento di Scienze Fisiologiche di Pisa (Viale delle Piagge 2, Pisa)
4. Frequenza per 2 settimane del Dipartimento di Filosofia dell'Università di Pisa
5. Frequenza per 1 settimana di un Ente pubblico (Ufficio affari animali, comitato etico, ufficio igiene urbana ASL, etc) indicato dallo studente
6. Discussione di una tesi finale a carattere di approfondimento.



Sede amm.va: viale delle Piagge, 2 56124 Pisa (Italy) - Tel. +39-050-2216873 - Fax +39-050-2216874
Sede fisiologia umana: Via S. Zeno 31, 56127 Pisa (Italy) - Tel. +39-050-2213500 - Fax +39-050-2213527
Sede fisiologia vet.: viale delle Piagge, 2 56124 Pisa (Italy) - Tel. +39-050-2216850 - Fax +39-050-2216851

Il conseguimento del titolo dovrà avvenire entro e non oltre il mese di dicembre 2012. Saranno previste 3 sessione di diploma di master: una nel mese di dicembre 2011, una nel giugno 2012 e l'ultima nel dicembre 2012. Dopo tali date non sarà più possibile conseguire il titolo di master.

Il Dipartimento di Scienze Fisiologiche si riserva di non attivare il ciclo di lezioni se alla scadenza dei termini non sarà raggiunto il numero minimo ritenuto necessario.

Il Dipartimento si riserva altresì la possibilità di ammettere alla frequenza di singole giornate di lezioni anche non iscritti al Master, rilasciando certificati di frequenza, dietro pagamento di una quota di iscrizione di Euro 100,00 per singola giornata di lezione.

ART. 6 – Ulteriori iscrizioni

Qualora il numero degli iscritti sia inferiore ai posti disponibili e siano state interamente scorse le eventuali relative graduatorie, è possibile presentare al Dipartimento di Scienze Fisiologiche ulteriori domande di iscrizione fino all'ultimo giorno lavorativo precedente l'inizio dei corsi. Tali domande sono accolte in stretto ordine cronologico di ricevimento fino alla concorrenza dei posti ancora disponibili.

ART.7 - Borse di studio

In virtù dei rapporti di collaborazione scientifica in corso, il Dipartimento di Scienze Fisiologiche mette a disposizione n°2 borse di studio, consistenti nella frequenza gratuita del master, per:

- 1) Un iscritto alla Lega Nazionale per la Difesa del Cane della sezione di Genova
- 2) Un membro del Consiglio direttivo dell'Associazione dei Veterinari per i Diritti Animalisti.

ART.8 – Pubblicità ed ulteriori informazioni

Il presente decreto sarà reso pubblico mediante affissione all'Albo Ufficiale del Dipartimento e pubblicato sul sito Web della Facoltà di Medicina Veterinaria e dell'Università di Pisa.

Il Direttore del Dipartimento di Scienze Fisiologiche

(Prof. Brunello Ghelarducci)