



VII MEETING NAZIONALE SIGEDV



Facoltà di
Medicina Veterinaria
di Milano

PROBLEMI E INSIDIE IN GASTROENTEROLOGIA Casi clinici con Mike Willard e Reto Neiger

Milano 27-28 Febbraio 2010

Atahotel Quark

Via Lampedusa 11/A, Vigentino, 20141 Milano

Michael Willard

DVM, Dipl. ACVIM

Professore presso la Texas A&M University (USA), specialista in gastroenterologia, epatologia, pancreatologia ed endoscopia.

È diplomato all'American e College of Veterinary Internal Medicine ed è Past President della Società Americana di Gastroenterologia Comparata (CGS).

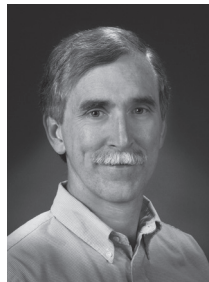

Reto Neiger

DVM, Dipl. ACVIM, ECVIM

Professore di medicina interna dei piccoli animali presso la Justus-Liebig University di Giessen (Germania). È diplomato all'American e European College of Veterinary Internal Medicine.

È stato presidente dell'Annual ECVIM-CA Congress del 2005.

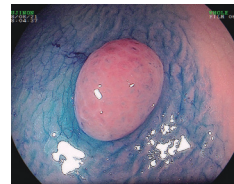
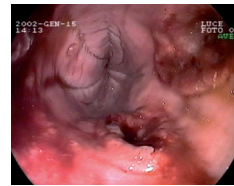

Vomito, diarrea, anoressia...: sintomi frequenti e comuni ma che possono celare insidie diagnostiche e terapeutiche, tra le quali occorre sapersi orientare con sicurezza. Utilizzando l'efficace formula del caso clinico, due gastroenterologi d'eccezione, Michael Willard e Reto Neiger, condurranno i partecipanti attraverso una serie di situazioni comunemente osservabili nella pratica clinica quotidiana ma che a volte nascondono problemi e difficoltà camuffati da "banali sintomi gastroenterici".

Chairman **Prof. Massimo Gualtieri**

SABATO 27 Febbraio 2010

- 14,00 - 14,30** Registrazione dei partecipanti
- 14,30 - 15,30** Rigurgito: sintomo comune a problemi esofagei semplici, medi e gravi (M. Willard)
- 15,30 - 16,30** Perdite ematiche gastrointestinali (M. Willard)
- 16,30 - 17,00** Pausa caffè
- 17,00 - 18,00** Presentazione di casi clinici a cura dei soci SIGEDV
- 18,00 - 18,30** Assemblea soci SIGEDV

DOMENICA 28 Febbraio 2010

- 09,00 - 10,00** EPI o pancreatite? (R. Neiger)
- 10,00 - 11,00** Diarrea del piccolo intestino (M. Willard)
- 11,00 - 11,30** Pausa caffè
- 11,30 - 12,30** Malattie corticosurrenaliche (R. Neiger)
- 12,30 - 12,45** Spazio per le domande
- 12,45 - 14,00** Pausa pranzo
- 14,00 - 15,00** Enteropatie proteino-disperdenti: può l'endoscopia competere con l'istopatologia? (M. Willard)
- 15,00 - 16,00** Ittero e malattia epatica (R. Neiger)
- 16,00 - 16,30** Pausa caffè
- 16,30 - 17,30** Biopsie del piccolo e grosso intestino: come eseguirle e scelta dello strumento (M. Willard)
- 17,30 - 18,30** Spazio per le domande e fine della giornata

ISCRIZIONE

www.sigedv.it
info@sigedv.it
Termine iscrizioni: 20 febbraio 2010
Numero massimo partecipanti: 200
Costo di iscrizione: euro100 + IVA

INFORMAZIONI

www.sigedv.it



ECM in fase di accreditamento

Traduzione simultanea



Evento in collaborazione con:



Loro, la nostra passione.